

The background is a complex watercolor composition. It features large, soft-edged washes of color in shades of orange, red, pink, and grey. Interspersed throughout are smaller, more defined shapes, including circles and elongated strokes in various colors like blue, green, and brown. Some areas have a fine, speckled texture, while others are smoother. The overall effect is organic and artistic, resembling a celestial or abstract landscape.

Pass culture

Créer son compte

J. MARTIN
Professeur documentaliste
Réfèrent culture, Réfèrent numérique & Réfèrent développement durable



Le Pass culture : pour qui ? Pourquoi? Comment ?



Pourquoi ?

C'est un nouveau dispositif favorisant l'accès à la culture afin de renforcer et diversifier les pratiques culturelles, en révélant la richesse culturelle des territoires.

Comment ?

- En permettant à tous les jeunes de 15, 16 et 17 ans d'accéder à un crédit à dépenser sur l'application pass Culture
- En construisant progressivement des parcours éditorialisés et en mettant en place une continuité avec le parcours EAC

Quoi ? • Toutes les catégories éligibles aux 18 ans, en dehors des offres numériques payantes (streaming vidéo ou musical...) et des jeux vidéo Combien ? • 17 ans : 30€ • 16 ans : 30€ • 15 ans : 20€



1. Activer votre compte EduConnect

Bonjour Prénom NOM,

L'établissement scolaire XXX met à votre disposition un compte « EduConnect » .

...

Pour activer votre compte, allez à l'adresse internet communiquée par l'établissement scolaire.

Sur la page de connexion EduConnect, renseignez les identifiant et mot de passe ci-dessous.

Les codes EduConnect vous sont distribués par le lycée.

Compte EduConnect :

Identifiant : P.NOM12

Mot de passe provisoire : VUXBD2F

Je sélectionne mon profil

Représentant légal

Élève

Élève

Je me connecte avec mon compte ÉduConnect

Identifiant Identifiant oublié? →

Identifiant au format p.nomXX

Mot de passe Mot de passe oublié? →

Se connecter

Parcours d'activation sur EDUCONNECT

Élève

Activation du compte

Je choisis mon nouveau mot de passe

Aide à la création de mot de passe sécurisé ⓘ

Mot de passe

Fort

- Doit contenir 1 majuscule
- Doit contenir 1 minuscule
- Doit contenir 1 chiffre
- Doit contenir 1 caractère spécial parmi ! ? @ # \$ % & ' * () [] _ , ; : & - = + % ** < > É µ / . ; :
- Doit contenir 8 caractères minimum

Confirmation du nouveau mot de passe

Précédent Suivant

Choisir un nouveau mot de passe
C'est une action de sécurisation du compte.

Élève

Activation du compte

Je confirme mon identité

Né le

|| MM AAAA

Je renseigne une adresse mail (facultative)

Indiquez, si vous le souhaitez, une adresse mail valide pour pouvoir récupérer votre identifiant EduConnect ou votre mot de passe en cas d'oubli.

Je renseigne mon adresse mail

Précédent Confirmer

Confirmer son identité avec sa date de naissance

Possibilité de renseigner une adresse mail

Votre compte a été activé avec succès

Notez votre identifiant EduConnect. Vous en aurez besoin pour votre prochaine connexion.

a. _____

2. Accéder à l'application Pass Culture

Accès à l'application

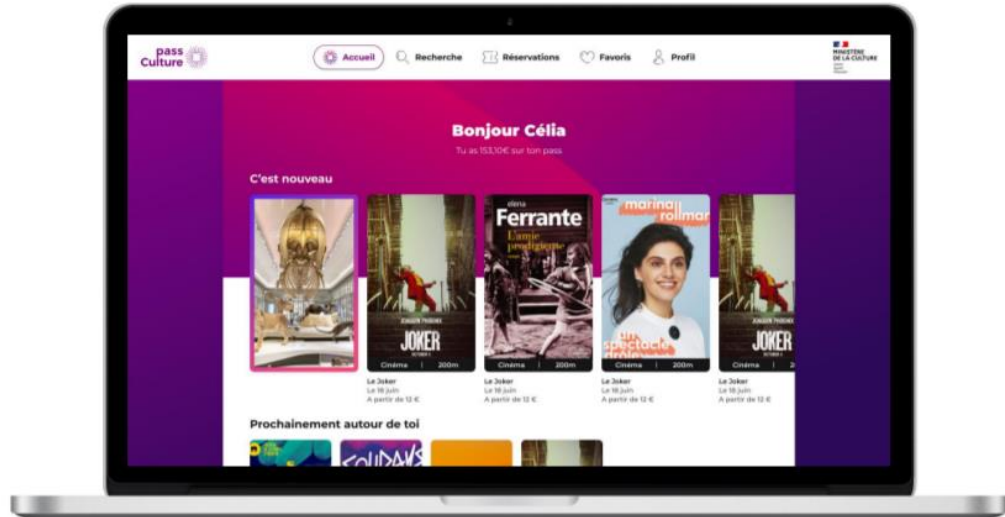

< Ton e-mail X

Adresse e-mail

adresse@exemple.fr

Reçois nos recommandations culturelles à proximité de chez toi par e-mail.

Continuer

< Ton mot de passe X

Mot de passe

Az123@IzE

- 12 caractères
- 1 majuscule
- 1 minuscule
- 1 chiffre
- 1 caractère spécial (!@#%&*...)

Continuer

Créer votre compte :

Je télécharge l'application et se crée un compte pass Culture.

C'est ce compte qui me suivra toute ma vie "pass Culture", même s'il n'a ou plus pas de crédit ou qu'il n'est plus scolarisé.

Profil

Sélectionne ton statut

- Collégien** ✓
- Lycéen
- Étudiant
- Employé
- Apprenti
- Alternant
- Volontaire
En service civique
- Inactif

Profil

Dans quelle ville se trouve ton établissement scolaire ?

Sélectionne le code postal de ton établissement.

94130|

Continuer

1	2 ABC	3 DEF
4 GHI	5 JKL	6 MNO
7 PQRS	8 TUV	9 WXYZ
+ * #	0	✕

Profil

Ton code postal



Adresse de ton établissement

Confirme la ville proposée en sélectionnant le résultat, sinon annule.

Nogent-sur-Marne

✕ Annuler

Profil

Sélectionne ton établissement

- Collège publique Albert Barraud
- Collège-Lycée Sainte Clotilde
- Collège Montesquieu
- Collège Condorcet** ✓
- Collège Le Mirail
- Collège Saint-Louis
- Collège Gustave Eiffel

Continuer

Code Postal: 95100
Lycée Polyvalent Georges Braque

C'est très rapide !

Voici les 3 étapes
que tu vas devoir suivre :



Ton profil

1/3



Ton éligibilité

2/3



Confirmation

3/3

[Continuer](#)

[Abandonner](#)



Mon identité

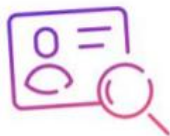

Identification

Tes identifiants EduConnect te sont fournis
par ton établissement. Contacte les pour
les récupérer.

[Connexion avec EduConnect](#)



Mon identité



ÉduConnect



👤 Élève

Je me connecte avec mon compte ÉduConnect

Identifiant

[Identifiant oublié? →](#)

Identifiant au format p.nomXX

Mot de passe

[Mot de passe oublié? →](#)



[Se connecter](#)



Identité

Les informations extraites sont-elles
correctes ?

Ton prénom

Matthieu

Ton nom de famille

Viera

Ta date de naissance

22/09/2003

[Continuer](#)

[Réessayer](#)

3. Utilisation du Pass culture

Vous pouvez paramétrer votre recherche pour trouver la proposition culturelle qui vous convient :

- Autour de vous
- Dans des catégories précises
- Pour un certain budget
- ...

The screenshot shows a mobile application interface for filtering cultural events. At the top, there is a pink navigation bar with a back arrow, the word "Filtrer", and "Réinitialiser". Below this, the filters are organized into sections:

- Localisation (1)**: A dropdown menu showing "Musée du Louvre" with a right-pointing arrow.
- Rayon (1)**: A slider set to "20 km".
- Catégories (2)**: A grid of buttons for "Cinéma", "Musique", "Presse", "Visites, expos", "Cours, ateliers", "Livres", "Jeux vidéo", and "Spectacle". "Cinéma" and "Livres" are selected with checkmarks.
- Prix (1)**: A slider ranging from "0€" to "16€".
- Uniquement les offres duo (1)**: A toggle switch that is turned on.
- Uniquement les nouveautés**: A toggle switch that is turned off.
- Date (1)**: A toggle switch that is turned on, with the text "Seules les offres Sorties seront affichés" below it.
- Aujourd'hui**, **Cette semaine**, and **Ce week-end**: Radio buttons for date selection.
- Date précise**: A radio button that is selected, with the date "Mercredi 24 décembre 2020" and a checkmark icon below it.

Dans l'application, vous pouvez directement :

- réserver des offres
- suivre et gérer vos réservations

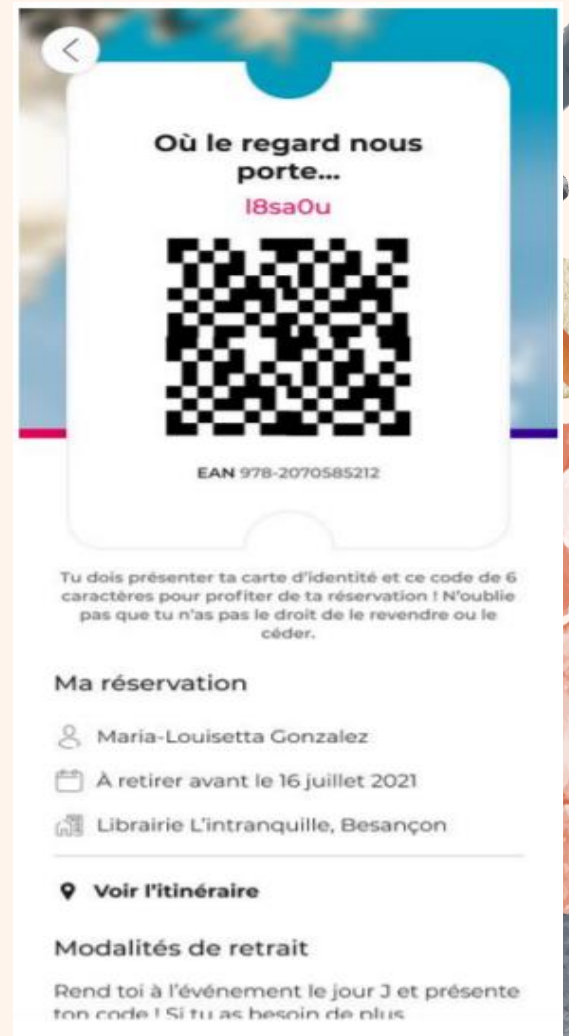

The background is a light cream color with various watercolor washes and brushstrokes. There are several circular shapes in shades of red, orange, and green, some with darker centers, resembling planets or moons. There are also elongated, brush-like strokes in red, orange, and dark blue/black. The overall style is artistic and hand-drawn.

**Pour tout complément d'informations,
M. MARTIN est au CDI pour vous
renseigner.**